PGT

Piano di Governo del Territorio

ASSESSORATO ALL'URBANISTICA, VERDE E AGROPOLIPARK
Direzione Urbanistica
Area Pianificazione Urbanistica Generale
Unità Pianificazione Generale

Elaborato modificato a seguito della Delibera di Consiglio Comunale n. 10 del 13 marzo 2017 e della Determina Dirigenziale n. 20 del 6 marzo 2017.

Elaborato modificato a seguito delle Delibere di Consiglio Comunale n. 9 del 18 febbraio 2016, n. 26 del 19 ottobre 2015, della Delibera di Giunta Comunale n. 497 del 23 marzo 2016, delle Determine Dirigenziali n. 28 del 13 aprile 2016, n. 39 del 1 giugno 2016, n. 43 del 27 giugno 2016, n. 44 del 5 luglio 2016

Elaborato modificato a seguito della Determina Dirigenziale 47/2015 avente come oggetto gli atti ricognitivi di cui all'art. 37 comma 1 delle Norme di Attuazione del Piano delle Regole del PGT

ALLEGATO N.:
All.04/3

CODICE ARCHIVIO:
3000/012/APGT/04/17

STESURA ORIGINALE:
Dicembre 2009

DATA:
Aprile 2017

Documento di Piano

Il progetto strategico

Sindaco	Assessore	Segretario Generale	Direttore Generale
Giuseppe Sala	Pierfrancesco Maran	Fabrizio Dall'Acqua	Arabella Caporello
Direttore Direzione	**Direttore Area**	**Responsabile Unità**	
Franco Zinna	Simona Collarini	Marino Bottini	

Quadrante: 3. Sud Est — Scala: 1 : 10.000
Adozione: Delibera n. 25 Seduta Consiliare del 13-07-2010 terminata il 14-07-2010
Approvazione: Delibera n. 16 Seduta Consiliare del 22-05-2012
Pubblicazione: BURL Serie Avvisi e Concorsi n. 47 del 21-11-2012

UFFICIO DI PIANO: Servizio Pianificazione Generale / Gianluca Palmarin, Chiara Paoletto, Cuqa Elisabetta Rosso, Romano Bottacchiari, Riccardo Milano, Fabiana Natalini, Giuseppe Braga, Marianna Stiano (segreteria), Antonella Caminiati (PUGSS); AMAT: Paolo Riganti / Responsabile Area Territorio, Pietro Gargioni, Brigida Arienti, Saverio Cutrupi, Pietro Guermandi, Marco Piaisini, Matteo Rovera, Dario Sbalzarini, Matteo Spinatomda, Luana Testa
SERVIZIO DI SUPPORTO GIURIDICO AMMINISTRATIVO E TECNICO: Maurizio Fabbrica / Responsabile Servizio, Fabiola Frontini, Giovanna Villa. SERVIZIO GESTIONE PIANIFICAZIONE GENERALE: Fabio Visintin / Responsabile Servizio, Cristina Fumenio, Cristina Silvestre. SEGRETERIA DIREZIONE SETTORE PIANIFICAZIONE URBANISTICA GENERALE: Giuseppina Sammarinis, Lorella Pola, Maria Puglia. DIRIGENTI DC SVILUPPO DEL TERRITORIO: Walter Bertolazzi, Pino Ballinetti, Marino Lampugnani, Marco Porta, Giancarlo Tancredi, Paola Vignoli, Franco Zinna. SEGRETERIA GENERALE: Mariangela Zaccaria, Carlo Lipodebre, Luciano Ossipini, Maria Teresa D'Angelo. AVVOCATURA COMUNALE: Maria Rita Surano, Antonello Mandarano. CENTRO STUDI PIM: Franco Sacchi / Direttore, Dario Corsi, Pietro Lembi, Piero Robilo, Paola Pozzi. CONSULTA TECNICO SCIENTIFICA: Andrea Arcidiacono, Maria Bernini, Matteo Bolocan Goldstein, Giovanni Dapiz, Paolo Galuzzi, Antonio Longo, Stefano Pareglio, Laura Pogliani, Pier Giorgio Vitillo. COMPONENTE GEOLOGICA, IDROGEOLOGICA E SISMICA (Consulenza): Politecnico di Milano Dipartimento di Ingegneria Idraulica, Ambientale, Infrastrutture Viarie, Rilevamento (DIIAR) / Laura Scesi, Vincenzo Francani, Luca Albertti, Gabriele Barbarizza, Luca Cardinalettobo. SETTORE PIANIFICAZIONE URBANISTICA GENERALE (Contributi): Fiorella La Sala, Luigi Morlen, Giuseppe Redaelli. DIREZIONE CENTRALE SVILUPPO DEL TERRITORIO (Contributi altri Settori): Gabriella Barberis, Michela Brambati, Grazia Bruzamolino, Elena Campo, Gabriella Castelli, Giovanni Guerra, Cristina Guizzetti, Luca La Rosa, Rosa Rendina, Giuseppe Motta, Maurizio Boldarin, Roberto Tagliabue, Pietro De Nicolò, Massimo Valente, Sebastiano Magliulo, Ernesto Matticchecchia, Carlo Opizzi, Domenico Ruffa, Antonietta Russo. AMAT (Altre collaborazioni): Patricio Enriquez, Carmen Salvaggio.

Ambiti di Trasformazione Urbana (ATU)

Perimetri ATU
Verde e spazi pubblici
Verde pensile
Collegamenti verdi
Collegamenti pedonali coperti
Mobilità ciclo-pedonale

Ambiti di Trasformazione Periurbana (ATP)

Perimetri ATP
ATP

Grandi progetti di interesse pubblico

Temi di progetto
01_La Passeggiata Urbana dei Bastioni
02_Il Ring dei Viali delle Regioni
03_Il Parco delle Cascine
04_Parco Ovest dell'Intrattenimento
05_Il Parco dello Sport del Lambro e il PLIS della Media Valle del Lambro
06_La Cintura Verde (c.d. Filo Rosso) e i Raggi Ciclabili
07_L'Arco Verde dei Giardini Lombardi
08_La Circle Line
09_Le Porte Verdi del Lambro in Città
10_Le Rotonde per l'Arte
11_La Greenway a Sud, la Ferrovia fra S. Cristoforo e Rogoredo
12_La Ronda, una Strada Parco tra le Porte del Parco Sud
13_Il Fiume di Milano
14_Il Boulevard Monumentale del Sempione e il Boulevard Commerciale Buenos Aires-Padova

Fiume Lambro e Navigli storici
Progetto di riapertura dei Navigli e Via d'Acqua Expo 2015
Percorso fruibile Via d'Acqua Expo 2015

Ambiti di rinnovamento urbano

Ambiti di rinnovamento urbano

Accessibilità e trasporto pubblico

Rete ferroviaria
In esercizio — In programmazione — In progetto
Stazioni ferroviarie
Rete ferroviaria

Rete linee di forza
In progetto
Stazioni linee di forza
Rete linee di forza

Rete metropolitana
In esercizio — In programmazione — In progetto
Stazioni MM
Rete MM

Rete metrotranvie
In esercizio — In programmazione — In progetto
Rete metrotranvie

Trasporto individuale
In esercizio — In programmazione — In progetto
Autostrada
Strada urbana di scorrimento
Strada interquartiere
Strada urbana di quartiere
Strada locale interzonale

Rete ciclabile
In esercizio — In progetto
Rete ciclabile comunale
Pista ciclabile provinciale Opera-Rogoredo
'Greenway' regionale Adda-Ticino

Aree sottoposte alla normativa dei Parchi Regionali

Parco Nord Milano
Perimetro del Parco Agricolo Sud Milano
Territori agricoli di cintura metropolitana (Art. 25, NTA PTC)
Territori di collegamento tra città e campagna - fruizione (Art. 27, NTA PTC)

Altri elementi

Progetti viabilistici
Verde urbano esistente

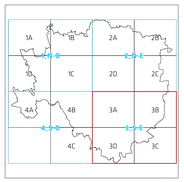

0 125 250 500 750 1.000

scala 1 : 10.000
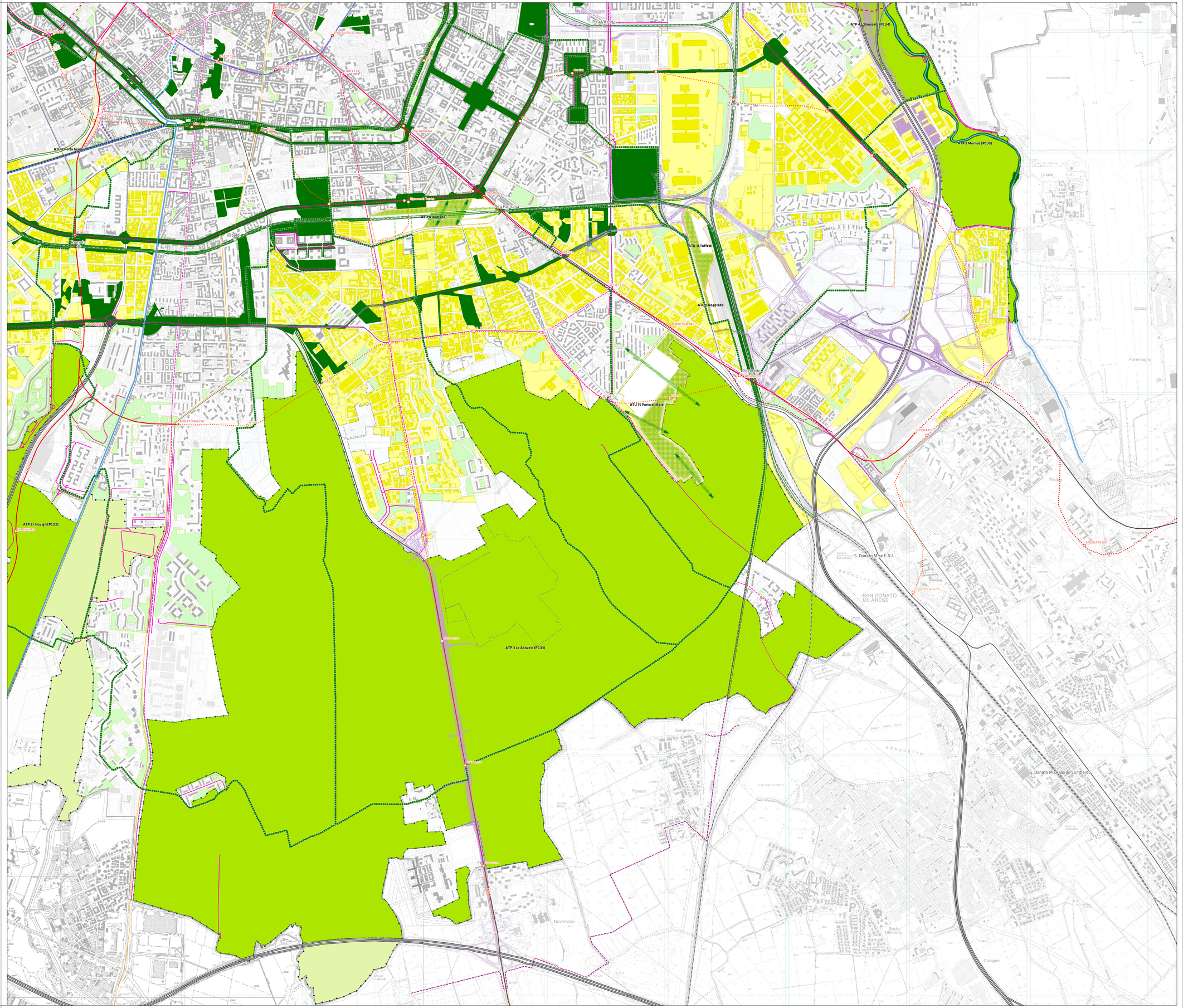
I contenuti della legenda sono riferiti alla totalità delle informazioni tematiche presenti sul territorio comunale. Pertanto si precisa che alcune voci poste in legenda potrebbero non comparire nel presente quadrante.